

INFORME AVANCE PDL 2017 - 2020

Septiembre 30 de 2018

LOCALIDAD:

La Candelaria



BOGOTÁ
MEJOR
PARA TODOS

SECRETARÍA DE
PLANEACIÓN

Dirección de planes de Desarrollo y Fortalecimiento Local - SDP

AVANCE DEL PLAN DE DESARROLLO

% Avance Acumulado Contratado
2017-2020

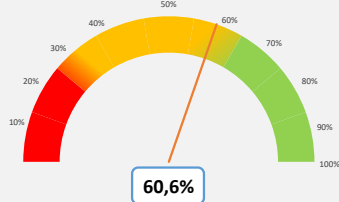

Este porcentaje corresponde al avance total de cada Plan de Desarrollo Local según lo contratado.

% Avance Acumulado Entregado
2017-2020

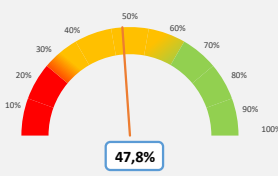

Este porcentaje corresponde al avance total de cada Plan de Desarrollo Local según los bienes o servicios entregados.

Vigencia corte	Apropiación POAI	Apropiación Disponible	Compromisos	Giros
2018_3	\$10.991	\$11.106	\$5.812	\$2.893
			52,33%	26,05%

No de Metas 21

Metas y nivel de avance

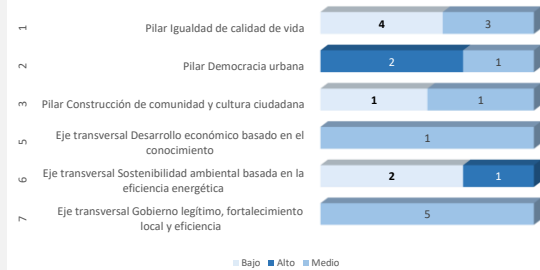

Este dato corresponde al número de metas con nivel de avance alto, medio y bajo, según eje o pilar del PDL.

AVANCE POR ESTRUCTURA DEL PLAN

% Avance por Eje o Pilar

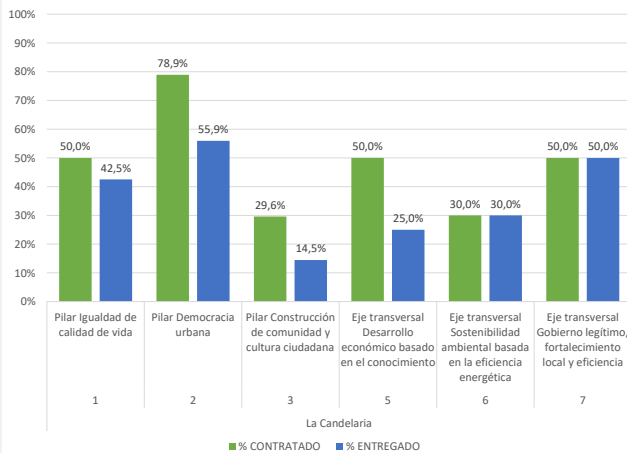

Este porcentaje corresponde al avance del Plan de Desarrollo Local frente al Pilar o Eje. Su cálculo tiene en cuenta tanto el avance contratado como entregado.

% Avance por programas

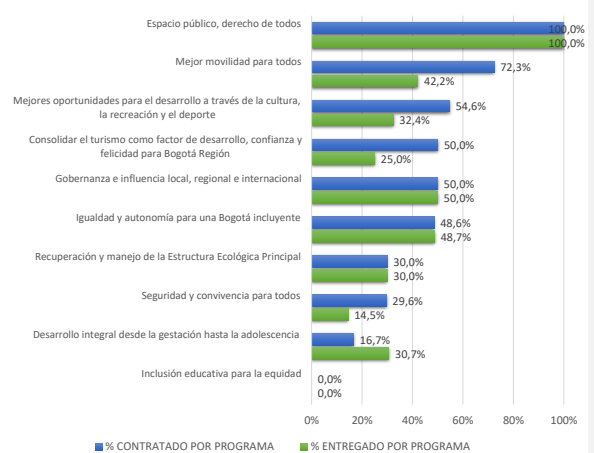

Este porcentaje corresponde al avance del Plan de Desarrollo Local frente a cada uno de los programas que lo integran.

INFORME AVANCE PDL 2017 - 2020

Septiembre 30 de 2018



BOGOTÁ
MEJOR
PARA TODOS

SECRETARÍA DE
PLANEACIÓN

LOCALIDAD:

La Candelaria

Dirección de planes de Desarrollo y Fortalecimiento Local - SDP

AVANCE POR SECTOR

SECTOR	Compromisos 2017	Compromisos 2018	Compromisos 2019	Compromisos 2020	Total. Compromisos 2017-2020	% Compromisos 2017-2020
Sector Gobierno	\$3.155	\$3.445	-	-	\$6.600	42,9%
Sector Movilidad	\$3.716	\$584	-	-	\$4.299	28,0%
Sector Cultura, recreación y deporte	\$1.162	\$860	-	-	\$2.022	13,1%
Sector Integración social	\$551	\$804	-	-	\$1.356	8,8%
Sector Seguridad, Convivencia y Justicia	\$475	\$46	-	-	\$521	3,4%
Sector Desarrollo económico, industria y turismo	\$224	\$59	-	-	\$282	1,8%
Sector Ambiente	\$199	\$12	-	-	\$211	1,4%
Sector Salud	\$85	\$2	-	-	\$87	0,6%
Sector Educación	-	-	-	-	-	-
TOTALES	\$9.566	\$5.812	-	-	\$15.378	100,0%

Compromisos en millones de pesos

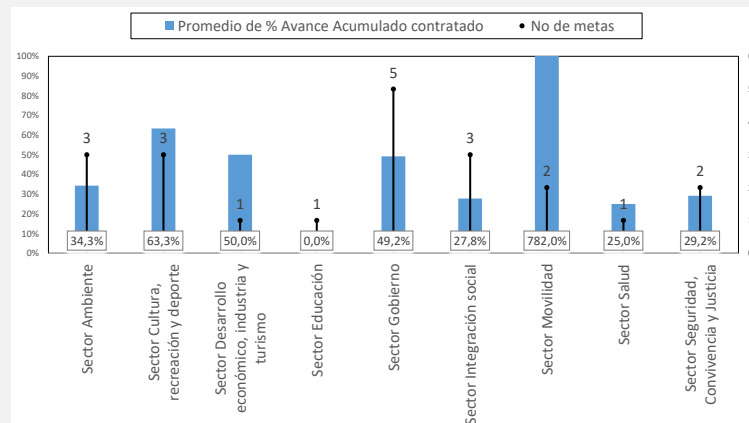

La Gráfica calcula el promedio de avance contratado de las metas por cada uno de los sectores, así mismo visualiza la cantidad de metas asociadas.

AVANCE POR LÍNEA DE INVERSIÓN FRENTE AL TOTAL DEL PRESUPUESTO

Anexos Línea de inversión	% POAI 2017	% Compromisos 2017	% POAI 2018	% Compromisos 2018	% POAI 2019	% Compromisos 2019	% POAI 2020	% Compromisos 2020
Anexo 1 (85%)	85,0%	84,5%	85,0%	-	-	-	-	-
Atención a población vulnerable_Subsidio C	13,0%	5,8%	6,9%	-	-	-	-	-
Gestión pública local	22,0%	26,4%	26,3%	-	-	-	-	-
Inspección, vigilancia y control - IVC	4,0%	5,9%	4,0%	-	-	-	-	-
Malla vial, espacio público y peatonal	31,0%	38,8%	31,9%	-	-	-	-	-
Parques	10,0%	2,6%	10,0%	-	-	-	-	-
Seguridad y convivencia	5,0%	5,0%	5,9%	-	-	-	-	-
Anexo 2 (15%)	15,0%	15,5%	15,0%	-	-	-	-	-
Atención a población vulnerable	0,7%	0,9%	1,7%	-	-	-	-	-
Dotación	-	-	0,2%	-	-	-	-	-
Eventos artísticos, culturales y deportivos	7,1%	9,5%	7,1%	-	-	-	-	-
Participación	1,9%	0,7%	2,0%	-	-	-	-	-
Protección y recuperación de los recursos ambientales	2,1%	2,1%	2,0%	-	-	-	-	-
Proyecto estratégico	3,2%	2,3%	2,0%	-	-	-	-	-

Las líneas de inversión local determinan una orientación estratégica de las inversiones que se podrán realizar en el horizonte del Plan de Desarrollo Local. Esta tabla permite calcular el porcentaje de cada una de las líneas de inversión local respecto al POAI de la vigencia, así como los porcentajes de los compromisos presupuestales.

INFORME AVANCE PDL 2017 - 2020

Septiembre 30 de 2018



BOGOTÁ
MEJOR
PARA TODOS

SECRETARÍA DE
PLANEACIÓN

LOCALIDAD:

La Candelaria

Dirección de planes de Desarrollo y Fortalecimiento Local - SDP

Anexos Línea de inversión	POAI 2017	Compromisos 2017	POAI 2018	Compromisos 2018	POAI 2019	Compromisos 2019	POAI 2020	Compromisos 2020	Tasa de variación			
									2017	2018	2019	2020
Anexo 1 (85%)	\$8.069	\$8.078	\$9.342	\$4.805	-	-	-	-	0,1%			
Atención a población vulnerable_ Subsidio C	\$1.234	\$551	\$762	\$758	-	-	-	-	-55,3%			
Gestión pública local	\$2.088	\$2.524	\$2.890	\$2.872	-	-	-	-	20,8%			
Inspección, vigilancia y control - IVC	\$380	\$562	\$440	\$437	-	-	-	-	48,1%			
Malla vial, espacio público y peatonal	\$2.943	\$3.716	\$3.501	\$584	-	-	-	-	26,3%			
Parques	\$949	\$251	\$1.099	\$109	-	-	-	-	-73,6%			
Seguridad y convivencia	\$475	\$475	\$650	\$46	-	-	-	-	0,0%			
Anexo 2 (15%)	\$1.424	\$1.487	\$1.649	\$1.007	-	-	-	-	4,5%			
Atención a población vulnerable	\$70	\$85	\$189	\$49	-	-	-	-	21,3%			
Dotación	-	-	\$20	-	-	-	-	-				
Eventos artísticos, culturales y deportivos	\$675	\$911	\$780	\$751	-	-	-	-	34,9%			
Participación	\$180	\$69	\$220	\$137	-	-	-	-	-61,8%			
Protección y recuperación de los recursos ambientales	\$199	\$199	\$220	\$12	-	-	-	-	0,0%			
Proyecto estratégico	\$300	\$224	\$220	\$59	-	-	-	-	-25,4%			

Compromisos en millones de pesos

Esta tabla permite visualizar el presupuesto de cada una de las líneas de inversión local respecto al POAI de la vigencia y sus compromisos presupuestales. Así mismo, calcula el porcentaje de variación de cada línea de inversión con relación a lo establecido inicialmente en el POAI y los compromisos realizados al cierre de la vigencia.

AVANCE POR PROYECTO DE INVERSIÓN

Código Proyecto	Nombre Proyecto	AVANCE CONTRATADO	AVANCE ENTREGADO	Compromisos 2017	Compromisos 2018	Compromisos 2019	Compromisos 2020	Total Compromisos 2017-2020
3-3-1-15-01-02-1385-00	Atención integral para una infancia feliz	16,7%	30,7%	-	\$46	-	-	\$46
3-3-1-15-01-03-1386-00	Subsidio bono tipo C	50,0%	50,0%	\$551	\$758	-	-	\$1.309
3-3-1-15-01-03-1387-00	Banco de ayudas técnicas	25,0%	27,0%	\$85	\$2	-	-	\$87
3-3-1-15-01-07-1388-00	Dotación pedagógica a IED	-	-	-	-	-	-	-
3-3-1-15-01-11-1389-00	Dotación pedagógica a IED	54,6%	32,4%	\$911	\$751	-	-	\$1.662
3-3-1-15-02-17-1390-00	Parques mejores para todos	100,0%	100,0%	\$251	\$109	-	-	\$360
3-3-1-15-02-18-1391-00	Movilidad y espacio público mejor para todos	72,3%	42,2%	\$3.716	\$584	-	-	\$4.299
3-3-1-15-03-19-1392-00	Candelaria más segura para todos	29,6%	14,5%	\$475	\$46	-	-	\$521
3-3-1-15-05-37-1394-00	Candelaria turística mejor para todos	50,0%	25,0%	\$224	\$59	-	-	\$282
3-3-1-15-06-38-1393-00	Candelaria ambiental mejor para todos	30,0%	30,0%	\$199	\$12	-	-	\$211
3-3-1-15-07-45-1395-00	Gobierno local legítimo	50,0%	50,0%	\$3.086	\$3.309	-	-	\$6.395
3-3-1-15-07-45-1396-00	Candelaria más participativa	48,1%	48,1%	\$69	\$137	-	-	\$205

Compromisos en millones de pesos